



D.2.1

SISTEMA DELLA PIANIFICAZIONE

DISCIPLINA URBANISTICA COMUNALE: sintesi PRG vigenti

scala 1:50000

SINDACO FAENZA Claudio Casella	ASSESSORI ALLE POLITICHE DEL TERRITORIO COMUNE DI FAENZA Daniela Callegari	SINDACO CASTEL BOLOGNESE Daniela Barilli
SINDACO BRISIGHELLA Enrico Mirani	PROGETTO Enrico Pizzi	SINDACO RILO TERME Enrico Pizzi
SINDACO CASOLA VALSEPIO Nicola Ingegn		SINDACO SOLAROLO Fabio Anzolini

- Contorni comunali
 - Corsi d'acqua
- Sistema insediativo**
- Zone storiche consolidate
 - Zone consolidate a prevalente destinazione residenziale
 - Zone di trasformazione a prevalente destinazione residenziale
 - Zone consolidate a prevalente destinazione produttiva
 - Zone di trasformazione a prevalente destinazione produttiva
 - Zone per servizi collettivi esistenti
 - Zone private adatte per il tempo libero di livello territoriale
 - Zone adatte ad attività estive
- Sistema della mobilità**
- Autostrade
 - Viabilità principale esistente
 - - - Viabilità principale di progetto
 - Linee ferroviarie esistenti
 - - - Linee ferroviarie di progetto

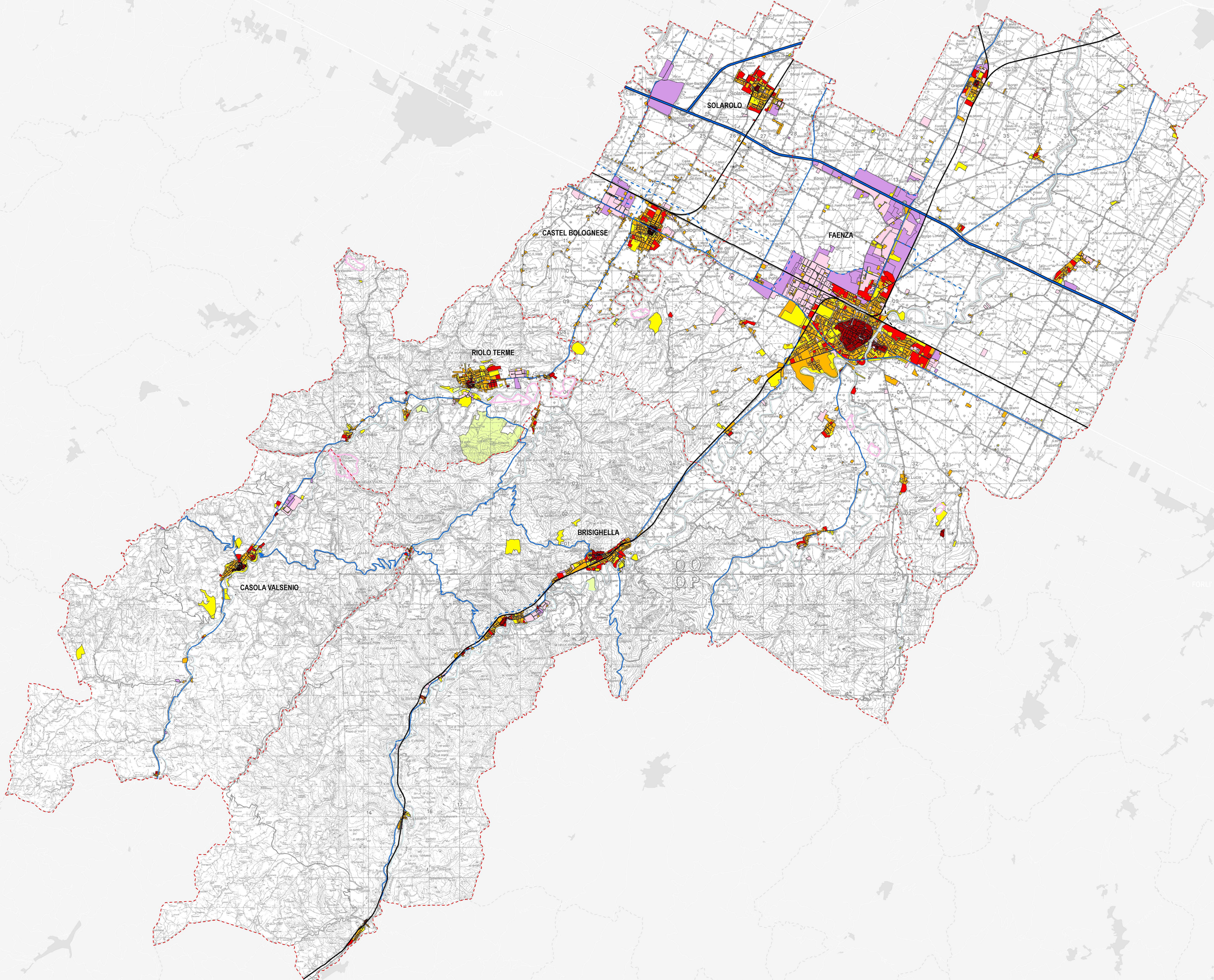

Elaborazione marzo 2009

SPONSORI Comune di Faenza Comune di Brisighella Comune di Casola Valsenio Comune di Castel Bolognese Comune di Riolo Terme Comune di Solarolo	COMITATO Comune di Faenza Comune di Brisighella Comune di Casola Valsenio Comune di Castel Bolognese Comune di Riolo Terme Comune di Solarolo	PROGETTO Studio di Urbanistica Studio di Urbanistica Studio di Urbanistica Studio di Urbanistica Studio di Urbanistica Studio di Urbanistica	REDAZIONE Studio di Urbanistica Studio di Urbanistica Studio di Urbanistica Studio di Urbanistica Studio di Urbanistica Studio di Urbanistica
--	--	---	--